

FICHE D'INSCRIPTION

Brouilla

2023 / 2024

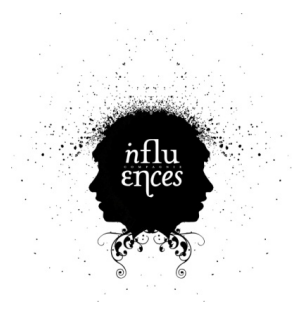

Nom : Prénom :

Date de naissance :/...../..... Age :

Adresse complète :

Adresse mail : N°de tel

Personne à prévenir en cas d'urgence N°de tel

Documents à fournir :

- La fiche d'inscription (complétée datée et signée)
- Un certificat médical de moins de 3 mois d'aptitude à la pratique de la danse
- Une attestation d'assurance responsabilité civile extra-scolaire
- Une photo d'identité (à coller sur la fiche d'inscription).

Spectacle / Stage / Sortie

Des démonstrations, création de spectacle, stages et sorties seront proposées durant la saison. Ces événements ne sont nullement obligatoires. L'organisation de ces manifestations sera publiée en amont pour l'organisation de tous.

Les ateliers :

Les ateliers se dérouleront toute l'année hors vacances scolaires et jours fériés de septembre 2023 à juin 2024.

Lieu - Mairie de Brouilla – 7 rue Julien Panchot 66620 Brouilla

- 5/7ans - Les mardis de 17h à 18h.....
- 8/10 ans - Les mardis de 18h à 19h.....
- Adultes - Les mardis de 19h à 20h.....
- Ados - Les mercredis de 14h à 15h30.....

Tarif à l'année :

Les tarifs comprennent la cotisation, l'adhésion et l'inscription à la FFD.

- 1 cour + training sur autre séance : **230€**. Le prix couvre les séances de septembre 2021 à juin 2022.

Règlement :

Règlement en espèces.....

Règlement par chèque à l'ordre de - Association Influences.....
Paiement en 1 fois ou jusqu'à 5 fois sans frais (uniquement par chèque)

1x 2x 3x 4x 5x

Attestation :

Je soussigné(e).....

Responsable de l'enfant (pour les mineurs)

Déclare avoir pris connaissance et approuve le règlement intérieur de l'Association Influences.

Donne le droit à l'image pour diffusion :

Photos, vidéos, articles de presse, expositions etc. Oui Non

A.....le.....

Signature :

Précisez votre date d'encaissement au dos du chèque

L'inscription est annuelle et non remboursable



Compagnie influences

31 Bd Nungesser et Coli

66000 Perpignan

06.71.23.82.68

Mail : influences66@gmail.com